

模 擬 テ ス ト

2012 年度受験生のための GCSE/GCE-AS・A level Japanese 模擬テスト<4月7日(土)>

2012 年度 GCSE および AS (A レベル Unit 1)、A2 (A レベル Unit 2) Japanese の受験生を対象とした模擬テストを下記の要領で実施いたします。

日 時：2012 年 4 月 7 日 (土)

GCSE Short Course in Japanese: Written Language

09:40～ 受付

10:00～12:00 Unit 3 Reading and Understanding in Japanese

Unit 4 Writing in Japanese

AS Japanese

09:40～ 受付

10:00～12:45 Unit 1

Understanding and Written Response in Japanese

A2 Japanese

13:10～ 受付

13:30～16:30 Unit 2

Understanding, Written Response and Research in Japanese

受験料：GCSE Short Course in Japanese: Written Language £ 58.00

AS Japanese £ 58.00

A2 Japanese £ 58.00

A level (AS & A2) Japanese £ 116.00

結 果：5 月 3 日 (木) までに発送いたします。

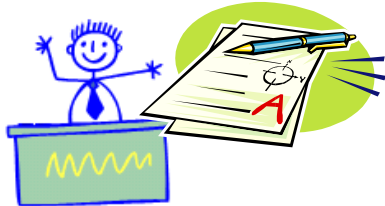

キャンパス

春期集中コースおよび模擬テストは Rudolf Steiner House (35 Park Road, London NW1 6XT) にて行われます。地下鉄 Baker Street より徒歩 5 分です。

お申込み方法

申込書に必要事項を記入の上、学費または受験料の小切手 (payable to: IIEL) を添えて英国国際教育研究所 (Institute of International Education in London, Charlton House, Charlton Road, Charlton, London SE7 8RE) までお送りください。

注) 一旦お支払いいただいた学費ならびに受験料は、コースが開講できない場合を除き (または試験が実施できない場合を除き)、一切返却いたしません。

★GCSE/GCE-AS・A level 受験申込み受付中★

申込書をお送りしますので、下記英国国際教育研究所までご連絡ください (HP からダウンロードすることもできます)。なお、申込み締切日は以下の通りです。

GCSE/GCE-AS/GCE-A level 2012 年 2 月 15 日 (水)

★土曜コースも開講しています★

土曜日の通学コースも開講しています。クラスは、日常会話の基礎づくりを目指す「基礎クラス I」、日常会話力に加えて読み書きの力を伸ばす「基礎クラス II・III・IV・V」、総合力を伸ばすと同時に試験対策を行う「GCSE クラス」「GCE-AS クラス」「GCE-A2 クラス」などに分かれています。4 歳のお子様から入学できます。



お問い合わせ先

英国国際教育研究所

Institute of International Education in London
Charlton House, Charlton Road
Charlton, London SE7 8RE

www.iiel.org.uk

enquiries@iiel.org.uk (日本語対応)

☎ 020 8331 3102 FAX 020 8331 3149



ご案内

GCSE/AS/A2
日本語試験対策

【通信コース】
【春期集中コース】
【模擬テスト】

英国国際教育研究所

Institute of International Education in London

申込書

※該当の□に✓印を入れてください。

以下に申し込みます。

- 通信コース
 ⇒ AS
 A2
 A level (AS & A2)
- 春期集中コース (4月7日の模擬テストが含まれています)
 ⇒ GCSE
 AS
 A2
- 模擬テスト
 ⇒ GCSE (Short Course in Japanese – Reading & Writing)
 AS
 A2
 A level (AS & A2)

【受講生】

氏名 (日本語) _____
 (英語) _____

住所 _____

 Post Code _____
 Tel _____

性別 男 女

生年月日 _____年____月____日 年齢 _____歳

学校名 _____

これまでに日本語試験を受験したことがある場合は、結果(グレード)をご記入ください。

GCSE _____ AS _____ A level _____

【保護者】

氏名 (日本語) _____
 (英語) _____

住所 _____

 Post Code _____
 Tel _____
 E-mail _____

勤務先 _____

 Tel _____

受講中の緊急連絡先 Tel _____
(春期集中コース受講生、模擬テスト受験生のみ)

点線より切り取り、申込書と学費または受験料(小切手支払先: IIEL)を以下までお送りください。

送付先: IIEL, Charlton House, Charlton Rd, Charlton, London SE7 8RE

通信コース

英国における統一試験である AS (A レベル Unit 1)、A2 (A レベル Unit 2) Japanese 受験に焦点を合わせたカリキュラムの通信コースです。受験対策および総まとめ復習としてご活用ください。

受講期間

原則として毎週 1 課題または 2 課題ずつ、AS は全 12 課題が 7 週にわたって、A2 は全 11 課題が 6 週にわたって送付されます(希望によりペースをはやめることも可能)。答案提出までの期間は、個人にあわせたマイペース・システムです。

入会手続き

課題受領

学習スタート

答案提出

添削受領

全答案提出

修了

内 容

当コースのカリキュラムは、日本語教育を専門とする研究者・教師が各試験の過去問題やシラバスを分析し、効果的な学習ができるように課題が作成されています。実際の試験問題に対応した内容の課題を解くことによって本番への準備と試験に必要なとされる日本語力を習得します。また、生徒が苦手と思われる分野については、特に重点的に課題を増やすこともあり、受講生の学力に応じた個別指導を行います。

質問カード・システム

学習中に疑問に思った点や分かりにくい点について、質問できる制度です。

学 費

AS	£ 270.00
A2	£ 250.00
A level (AS & A2)	£ 490.00

学費は入会してから 1 年間有効となります。学費には基本教材費が含まれます。課題提出時の郵送料は含まれません。

自宅で、マイペースで
 学習ができる通信コース。
 余裕をもってスタートしましょう!



春期集中コース

GCSE および AS (A レベル Unit 1)、A2 (A レベル Unit 2) Japanese の過去の試験問題や試験のシラバスを分析し、短期間で効果的な学習が出来るようにカリキュラムを構成しています。受験生が特に苦手だと思われる分野に重点を置き、本番への準備と試験に必要なとされる日本語力を習得します。

GCSE Japanese

日時: 2012年4月4日(水)・5日(木)・7日(土) *・
 10日(火) (4日間)
 午前10時~12時00分
 学費: £ 160.00 (模擬テスト受験料を含む)

*4月7日(土)は Short Course in Japanese: Written Language の模擬テストを行います (Short Course in Japanese: Spoken Language の模擬テストはありません)。授業はありません。
 午前10時00分~12時00分
 Unit 3 Reading and Understanding in Japanese
 Unit 4 Writing in Japanese

AS Japanese

日時: 2012年4月4日(水)・5日(木)・7日(土) *・
 10日(火) (4日間)
 午後12時30分~2時30分
 学費: £ 160.00 (模擬テスト受験料を含む)

*4月7日(土)は模擬テストを行います。授業はありません。
 午前10時00分~12時45分
 Unit 1 Understanding and Written Response in Japanese

A2 Japanese

日時: 2012年4月4日(水)・5日(木)・7日(土) *・
 10日(火) (4日間)
 午後3時~5時
 学費: £ 160.00 (模擬テスト受験料を含む)

*4月7日(土)は模擬テストを行います。授業はありません。
 午後1時30分~4時30分
 Unit 2 Understanding, Written Response and Research in Japanese

